

Protesta Ciudadana

¿Sabes qué es una protesta ciudadana?

Es un escrito por el que puedes manifestar inconformidad respecto de la gestión de trámites y/o servicios; la cual está relacionada con una negativa de gestión, una falta de respuesta, o que te pidan requisitos no previstos.



Podrás presentar una protesta ciudadana cuando:



La persona servidora pública encargada del trámite o servicio te niegue la gestión sin causa justificada.

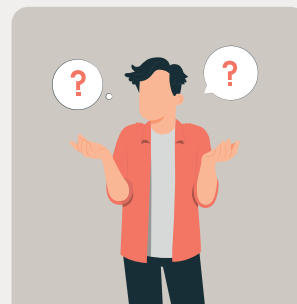

Incumpla con los plazos de respuesta que marca la normatividad.



Solicite requisitos distintos a los que marca la normatividad vigente.



Altere las reglas y/o procedimientos.

¿Cómo funciona?

La Comisión Estatal de Mejora Regulatoria solicitará la intervención directa de la dependencia estatal o municipal involucrada con la finalidad de resolver tu solicitud.



Podrás presentar la protesta ciudadana de manera presencial en la Comisión Estatal de Mejora Regulatoria o a través del siguiente correo electrónico: cemernormatividad@edomex.gob.mx previamente deberás requisitar el formato de protesta ciudadana, que podrás descargar en la dirección: <https://cemer.edomex.gob.mx/index.php/> de nuestra página web, también deberás adjuntar la documentación que se solicita en el formato.

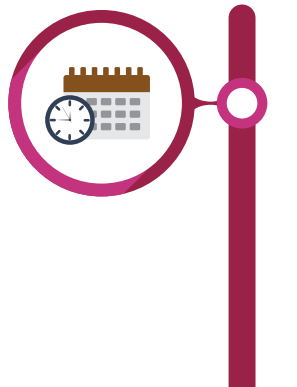

En un plazo que no excederá de 5 días hábiles, la Comisión dará contestación al ciudadano que la presentó, exhortando a la dependencia estatal o municipal a atender la solicitud del interesado.

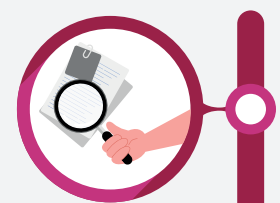

Una vez presentada la protesta ciudadana será revisada por la Comisión o las Comisiones Municipales de Mejora Regulatoria, según corresponda.

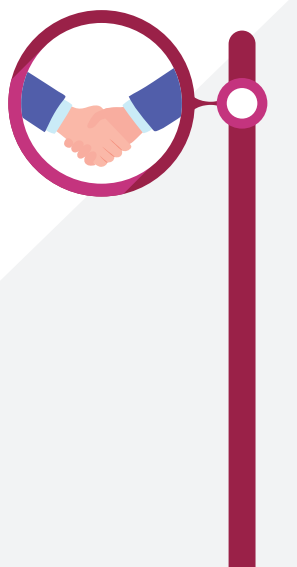

Si la dependencia involucrada no emite una respuesta, se dará vista al órgano competente en materia de responsabilidades (OSFEM o Secretaría de la Contraloría) y, de ser el caso, éste presentará denuncia ante la Fiscalía del Estado de México por el posible delito de obstrucción a la inversión u otro que determine la ley.

¡Contáctanos, te asesoraremos con gusto!



Comisión Estatal de Mejora Regulatoria

Avenida Primero de Mayo num. 411, col. Santa Clara, Toluca, Estado de México.

☎ 722 213 93 78

✉ cemernormatividad@edomex.gob.mx



GOBIERNO DEL ESTADO DE MÉXICO

DESARROLLO ECONÓMICO

SECRETARÍA DE DESARROLLO ECONÓMICO